52. Tegernseer Woche

Kultur und Brauchtum im Tegernseer Tal

25. September bis 5. Oktober 2025

Tickets und Informationen:

Haus des Gastes, Hauptstraße 2
Tel. +49 (0) 80 22/92738-61
Ab Freitag, 1. August 2025 (9 Uhr), sind die Karten in allen Tourist-Informationen am Tegernsee sowie allen München-Ticket-Verkaufsstellen und online verfügbar.
Da die Platzanzahl begrenzt ist, wird für alle Veranstaltungen der Vorverkauf empfohlen!
Für verschiedene Veranstaltungen steht nur ein begrenztes Kartenkontingent pro Kauf zur Verfügung. Reservierungen sind in begrenztem Umfang möglich.

Bitte beachten: Da die Karten über München Ticket verkauft werden, müssen alle reservierten Eintrittskarten innerhalb von 10 Tagen bezahlt und abgeholt werden. Bei Online-Tickets fallen die üblichen Gebühren an. Die Tourist-Information hat keinen Einfluss auf den systembedingten Optionsverfall. Umtausch oder Rückgabe der Karten ist ausgeschlossen.
Die Eintrittskarte ist beim Einlass immer vorzuzeigen.

Busverbindungen: Nachtringlinie, täglich ab Bahnhof Tegernsee, 23.14 Uhr Richtung Rottach-Egern, Bad Wiessee und Gmund

Herausgeber: Stadt Tegernsee
Gestaltung/Realisierung: Renate Miller, Bad Wiessee
Gesamtleitung und Text: Birgit Halmbacher-Höplinger
Druck: h&m Digitaldruck GmbH, Valley

Kein Teil dieses Werkes darf ohne schriftliche Genehmigung des Herausgebers vervielfältigt oder verbreitet werden. Unter dieses Verbot fällt auch die gewerbliche Vervielfältigung per Kopie, die Aufnahme in elektronische Datenbanken und die Vervielfältigung auf CD-ROM. Alle Rechte vorbehalten.
Irrtum und Änderungen vorbehalten. Stand 7-2025

Herzlich willkommen zur 52. Tegernseer Woche!

Sehr verehrte Freundinnen und
Freunde der Kultur,
sehr geehrte Damen und Herren,

wir laden Sie ein, gemeinsam mit uns die 52. Tegernseer Woche zu begehen. Dieses Mal liegt einer unserer Schwerpunkte auf dem „guten Vater Max“, dessen Todestag sich im Oktober zum 200. Mal jährt. Mit König Max I. Joseph sind der Wandel des Alten zum Neuen Bayern und eine neue Epoche für das Tegernseer Tal verbunden. Wir werden uns dem ersten bayerischen König in verschiedenen Veranstaltungen sowohl musikalisch als auch literarisch und mit einer Exkursion auch räumlich nähern.

Beginnen werden wir, wie bisher auch, mit der Tegernseer Kunstausstellung, die in diesem Jahr 75 Jahre jung wird.
Europa war angesichts der jetzigen politischen Ereignisse nie aktueller als heute. So können und sollen die Programmpunkte „Radio Europa“, „Nau“ und auch „Musik verbindet – United in Harmony“ durchaus als gesellschaftliches Statement verstanden werden.
Getreu unserem Motto „Neues und Altbewährtes“ bieten wir Ihnen wieder verschiedenste Führungen, Konzerte und Aufführungen an. Darunter eine Führung im Museum Tegernseer Tal zum aktuellen Kommunalen Denkmalkonzept der Stadt Tegernsee, sowie eine Führung im Gymnasium von unserer neue Direktorin. Zudem eine Kuratorenführung im Olaf Gulbransson Museum oder auch einen Comic-Zeichenkurs für Kinder und Jugendliche und vieles mehr.
Zu den erfreulichen Anlässen dieses Jahres zählen die Konzerte, die nun endlich wieder in der Pfarrkirche St. Quirinus stattfinden können.

Den Ausklang begehen wir wie bisher mit einem Festgottesdienst zum Erntedank, einem Konzert des ältesten Tegernseer Vereins, des Liederkranzes Tegernsee, bevor wir uns ganz am Ende volksmusikalisch aus der Kulturwoche verabschieden. Wir freuen uns auf Sie und bedanken uns bei allen Gästen und Mitwirkenden fürs Dabeisein!

Mit den besten Grüßen
Ihr
Johannes Hagn
Erster Bürgermeister

19:30 Uhr „SECRET SOUNDS & HIDDEN TREASURES“ Auftakt zur Tegernseer Woche

Als die fünf Ausnahmemusiker vor über zwölf Jahren aufbrachen, um den Kontinent in seiner künstlerischen Vielfalt zu erforschen, ahnten sie nicht, wie lange sie unterwegs sein sollten und wo sie diese Reise hinführen sollte. Mittlerweile steht RADIO EUROPA als klingendes Plädoyer für die wundervolle Idee des vereinigten und friedlichen Europas. Doch scheint diese wundervolle Idee nicht immer verletzlicher und zerbrechlicher zu werden?
Mit der Suche nach den „SECRET SOUNDS & HIDDEN TREASURES“ wandeln die Klangkünstler durch geheime Gärten, stürzen durch belebte Gassen, reiben an der musikalischen Wunderlampe, sprechen das „Sesam öffne dich“ und führen ihr Publikum tief in den Schatz europäischer Musik, wo sich die Klänge des ganzen Kontinents in verschwenderischer Pracht sprühend verbinden – kommen Sie mit!

RADIO EUROPA
Alexander Haas – Kontrabass
Joerg Widmoser – Violine
Roland Duckarm – Schlagzeug und Perkussion
Wolfgang Lell – Akkordeon
Andreas Wiersich – Gitarre

Barocksaal im Gymnasium Tegernsee, Schlossplatz 1c
Preis: 26 EUR / 23 EUR

10 Uhr 11 Uhr 12 Uhr Führung durch die Herzoglichen Räume im Schloss Tegernsee

Als Hausherrin öffnet I.K.H. Herzogin Anna in Bayern exklusiv den Besuchern der Tegernseer Woche die Türen des Herzoglichen Schlosses.
Nach dem Erwerb des ehemaligen Klosters durch König Max I. Joseph im Jahr 1817 blieb das Schloss nach seinem Tod 1825 im Privatbesitz des Hauses Wittelsbach und somit Wohnsitz, an dem sich die Familie im Sommer gerne traf. Die ehemalige Mönchsgruft, deren Ursprünge bis ins 11. Jahrhundert zurückreichen, dient seither als Grablege der Herzöge in Bayern und ihrer Angehörigen.

Führung mit I.K.H. Herzogin Anna in Bayern

Treffpunkt: Aufgang Schloss Tegernsee, Schlossplatz 1d
Preis: 15 EUR

---

10 Uhr 11 Uhr 12 Uhr Führung durch die Herzogsgruft

Führung durch die Gruft mit Dr. Roland Götz

Treffpunkt: Kardinalsbrunnen, Schlossplatz
Preis: 15 EUR

Der Erlös der Führungen wird dankenswerterweise gespendet!

17 Uhr „Max IV./I. Joseph – vom nachgeborenen Prinzen zum ersten König von Bayern. Eine ungewöhnliche fürstliche Karriere“

Max IV./I. Joseph – Pfalzgraf, Herzog, 1799 Kurfürst und 1806 erster König von Bayern: Keiner hätte bei der Geburt dieses Zweitgeborenen vermutet, welcher Aufstieg ihm gelingen sollte. Dabei dauerte es lange, bis er regierender Fürst wurde, wobei er nicht nur vom erbenlosen Tod einiger Familienmitglieder profitierte, sondern auch später von Napoleons Drang, die europäische Landkarte von Grund auf zu verändern.
Mit Max IV./I. Joseph (1756–1825) vollzog sich der Wandel vom Alten zum Neuen Bayern. Dr. Katharina Weigand ist Historikerin und Spezialistin für bayerische Geschichte im 18. Und 19. Jahrhundert.

Vortrag von Dr. Katharina Weigand

Bankettsaal im Schloss Tegernsee, Schlossplatz 1d
Preis: 17 EUR

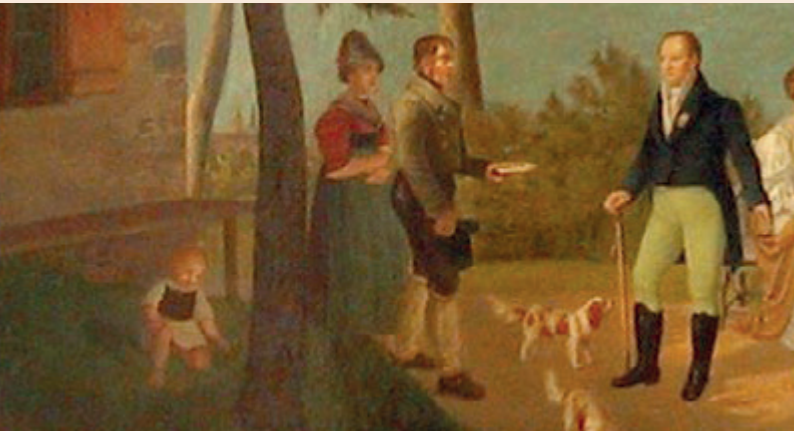

19:30 Uhr „Unser guter Vater Max“ Festkonzert anlässlich des 200. Todestages von König Max I. Joseph

Mit dem Kauf des ehemaligen Klosterkomplexes in Tegernsee nahm die Region einen bedeutenden Aufschwung. Leutselig und umgänglich zeigte sich die königliche Familie und besonders der Monarch selbst. Die zeitgenössischen Werke der Huldigung zeugen von der großen Wertschätzung, die dem Herrscher im Volk entgegengebracht wurde. Kaiser und Könige kamen hierher und damit steigerte sich die Bekanntheit immens.
Es gibt in Erinnerung an den vor 200 Jahren verstorbenen ersten König keinen passenderen Rahmen, um Texte und ausgewählte Musik aus der Zeit zu hören.

Mitwirkende:
Daniela Weitze – Flöte
Pia Janner-Horn – Violine
Andreas Kirchberger – Klarinette
Birgit Stolzenburg – Hackbrett
Regine Kofler – Harfe
Sepp Hornsteiner – Gitarre
Erich Kogler – Kontrabaß
Sprecher: Matthias Ransberger
Leitung: Erich Kogler und Sepp Hornsteiner

Bankettsaal im Schloss Tegernsee, Schlossplatz 1d
Preis: 35 EUR
Der Erlös geht zugunsten der Musikschule Tegernsee!

Für die zur Verfügungstellung der Räume bedanken wir uns herzlichst bei I.K.H. Herzogin Anna in Bayern.

9 Uhr und 10 Uhr Führung durch das Herzoglich Bayerische Brauhaus Tegernsee

Abt Balthasar Erlacher war es, der 1557/58 im Kloster ein „Bräuhaus“ errichten ließ. Im Jahr 1646 wurde nachweislich „das braune Bier zur Nothdurft“, also für den Eigenbedarf gebraut. 1675 erhielt das Kloster die Genehmigung, sein Bier auch zu verkaufen. Die Brauerei hat mit der Säkularisation den Eigentümer gewechselt und blieb damit ein bedeutender Wirtschaftsfaktor. Am traditionellen Brauvorgang hat sich kaum etwas geändert. Wer kennt es nicht, unser Tegernseer Bier? Für manche ist es bis heute das Identifikationsmerkmal des Ortes. Nur in seltenen Fällen, wie der Tegernseer Woche, öffnet die Brauerei ihre Pforten.

Führung mit den Braumeistern Alexander Morath und Moritz Metzger

Treffpunkt: Brauereihof, Schlossplatz 1a
Preis: 15 EUR

---

11 Uhr Führung durch das Museum Gulbransson

Das Werk von Olaf Gulbransson wird in einem neuen Sammlungsführer präsentiert. In diesem sind erstmals über 40 Gemälde sowie zahlreiche Zeichnungen und Druckgrafiken abgebildet, eine Vielzahl von Fotografien zeigen Olaf Gulbransson in neuem Kontext. Sie eröffnen einen faszinierenden Blick auf die Persönlichkeit des Künstlers. Freunde des Museums, wie Herzogin Anna in Bayern oder die norwegische Botschafterin H.E.Leila Stenseng und andere Autoren haben ihre persönlichen Lieblingswerke ausgewählt und kommentiert. Erstmals wird auch Gulbranssons Rolle in der Kaiserzeit, der Weimarer Republik und während des Nationalsozialismus thematisiert. In der Führung zeigt Sonja Still die neuen Erkenntnisse zu Gulbranssons Haltung auf, und ordnet ihn in einen kritischen Kontext ein.

Olaf-Gulbransson-Museum Tegernsee, Kurgarten 5
Preis: 21 EUR

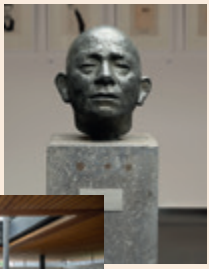

© HAYDAR KOYUPINAR

19:30 Uhr „Bruchlandung ins Paradies“

Milliardär Toralf Boutellier muss auf dem Weg nach Monte Carlo aufgrund eines technischen Defekts an seinem Hubschrauber mitten in der abgeschiedenen Bergwelt des Wendelsteingebiets notlanden.
Unterschlupf bietet unterdessen die „Wurzn-Alm“, die von der Sennerin Mirl bewirtschaftet wird.
Ohne Handynetz und GPS komplett auf sich gestellt den Hubschrauber wieder flott zu bekommen, scheint aussichtlos. Mit notdürftiger Stromversorgung und fließendem Wasser nur aus dem Brunnen vor der Hütte, erlebt der ansonsten von Gourmet-Köchen, persönlichen Assistenten und luxuriösem Leben verwöhnte Milliardär durch die bodenständige Sennerin Mirl so manchen „Eye Opener“!

Komödie in drei Akten
Buch und Regie Andreas Kern

Tegernseer Volkstheater, Theaterzelt im Kurgarten
Preis: 24 EUR / 22 EUR

10:30 Uhr „So klingt's bei uns am Tegernsee …“

Schon seit mehr als hundert Jahren zählt die „Kurmusik“ unter freiem Himmel zu den beliebten Programmpunkten eines sommerlichen Aufenthalts am Tegernsee.
Klaus Raßhofer als Leiter der Blaskapelle Tegernsee führt diese Tradition weiter. Mit Melodien von Volksmusik bis zu modernen Klängen erfreuen die Musiker allwöchentlich Gäste und Einheimische gleichermaßen.

Musikpavillon im Kurgarten Tegernsee – bei Schlechtwetter im Theaterzelt
Eintritt frei!

---

14 Uhr Strich und Farben – Comic-Zeichenkurs für Kinder und Jugendliche mit Jan Reiser

Jan Reiser - Münchner Comiczeichner und Illustrator (Lurchi, Der Kleine Seegeist, De Gschicht vom Brandner Kasper) – zeigt, wie ihr eure eigene Comic-Figur erschaffen könnt. Welche Materialien ihr dafür am besten verwendet, wie ihr tuscht und koloriert und wie eure Figuren witzig und dynamisch werden. Bei allen, die mitmachen, werden Freude an Comics, Mangas und am Zeichnen allgemein sowie ein paar Grundkenntnisse vorausgesetzt.

Für Kinder und Jugendliche ab 10 Jahren

Olaf-Gulbransson-Museum Tegernsee, Kurgarten 5
Preis: 21 EUR

19 Uhr Podium Junge Solisten
Amadeus Wiesensee und Noa Wildschut

Die niederländische Geigerin Noa Wildschut hat mit 24 Jahren bereits ihren Platz in der internationalen Musikszene eingenommen und wird regelmäßig zu Konzerten im In- und Ausland eingeladen. Sie schloss ihr Studium an der Hochschule für Musik Hanns Eisler in Berlin ab. Als Stipendiatin der Anne-Sophie Mutter Stiftung war sie von 2014 bis 2019 Mitglied von „Mutters Virtuosi".
Der Pianist Amadeus Wiesensee ist ein alter Bekannter in Tegernsee. Er wurde schon während seines Studiums vom „Freundeskreis" unterstützt. Der vielfach ausgezeichnete Pianist, der auch Philosophie studiert hat, ist inzwischen europaweit ein gern gesehener Gast.

Amadeus Wiesensee – Klavier
Noa Wildschut – Violine

Clara Schumann:
Drei Romanzen op. 22
Johannes Brahms:
Violinsonate Nr. 1 G-Dur op. 78
George Enescu:
Violinsonate Nr. 3 a-Moll op. 25
Paul Schoenfield:
Four Souvenirs

Barocksaal im Gymnasium Tegernsee,
Schlossplatz 1c
Preis: 28 EUR / 25,50 EUR
5 EUR (Schüler
und Studenten)

15 Uhr Streiflichter – Mit dem „Seegeist“ durch die Geschichte

Der „Seegeist“ – später Tegernseer Anzeiger und Tegernseer Zeitung – dient als erste Quelle, wenn es um historische Ereignisse in der Region geht. Das Museum Tegernseer Tal besitzt die Ausgaben fast durchgängig seit der Erstausgabe 1865. Museumsleiter Edmund Schimeta beschäftigt sich seit mehreren Jahren mit der Erfassung der Inhalte und Themenschwerpunkte. Aus der Verbindung der musealen Bestände mit den redaktionellen Beiträgen werden geschichtliche Ereignisse aus mehr als 100 Jahren lebendig.

Führung mit Edmund Schimeta

Museum Tegernseer Tal, Seestraße 17/Ecke Bahnhofstraße
Preis: 14 EUR

Tegernseer Wochenblatt.

Der Seegeist.

№ 1. Tegernsee, 5. Januar 1878. Dreizehnter Jahrgang.

Zum Abonnement auf den „Seegeist“ für das erste Quartal 1878 [illegible] „Allgemeinen Anzeiger für das Königreich Bayern“ [illegible]

Aerztlicher und Verwaltungs-Bericht über das Distrikts-Krankenhaus zu Tegernsee im Jahre 1876.

I. Krankenstand.

II. Betrieb.

8:15 Uhr Als München königlich wurde

1899 kam Max IV. Joseph als neuer Herrscher Bayerns nach München und nahm in seiner Zeit als Kurfürst und späterer König entscheidenden Einfluss auf die Umgestaltung der Hauptstadt zur königlichen Metropole des Neuen Bayerns. Der Ausflug nach München führt zu Erinnerungsorten, wie der Grablege in der Theatinerkirche, dem großen Denkmal am Max-Josephs-Platz und Räumen der Residenz. Als Prunkstücke der Schatzkammer präsentieren sich den königlichen Insignien. Auch im Bayerischen Nationalmuseum sind besonders sehenswerte Objekte aus der Zeit zu bewundern.

Exkursion mit Dr. Roland Götz

Abfahrt Tegernsee, Bushaltestelle am Gymnasium
Preis: 56 EUR (Bus, Eintritte und Führung)

16 Uhr Ein Zentrum der Bildung – vom Kloster zum Gymnasium Tegernsee

Bereits im Kloster Tegernsee standen Bildung und Wissenschaft im Zentrum. Mit der Einrichtung eines Gymnasiums im ehemaligen Klausurtrakt wurde der Bau zur allgemeinen Ausbildungsstäte. Wie verbindet die Schule Tradition und didaktische Ansprüche der Gegenwart? Die Schulleiterin OStDin Claudia Hefele verbindet in dieser Führung Rückblicke auf die bewegte Vergangenheit des Gebäudes in der Nachfolge des bedeutenden Benediktinerklosters und Wittelsbacher Schlosses.
Es geht aber auch darum, Einblicke in einen modernen Schulbetrieb zu gewinnen. Die vielen Aktivitäten in und um den Schulalltag lassen sich bei der Begehung der Außenanlagen und des Gesteinsgartens erfahren.

Führung mit Schulleiterin OStDin Claudia Hefele

Gymnasium Tegernsee, Schlossplatz 1c
Preis: 14 EUR

---

20 Uhr Erich Kogler – „So is as Leben“

Erich Kogler ist nicht nur Musiker, Liedermacher und Kabarettist, sondern auch Familienvater und Kinderbändiger – zu Hause und in der Musikschule. Aus dieser explosiven Mischung im Spannungsfeld zwischen Bühne, trautem Heim mit Garten und pädagogischer Betreuung von Kindern und deren Eltern könnte sich unter Umständen ein Drama entwickeln – bei Erich Kogler entwickeln sich daraus heitere, komische und mitunter auch nachdenkliche Lieder und Geschichten vom Leben im Normalen und im Besonderen: „So is as Leben“ – wie das Leben halt so spielt.
„Der Haushamer ist ein sympathischer Chronist des Alltäglichen.“
Süddeutsche Zeitung

Theaterzelt im Kurgarten
Preis: 24 EUR

15 Uhr Weg – Wasser – Wunder

Die Filialkirche St. Quirinus im Gmunder Ortsteil St. Quirin ist ein geschichtsträchtiges und stimmungsvolles Kleinod. Die jüngst abgeschlossene Renovierung hat ihre Kunstschätze wieder zum Strahlen gebracht.

Führung durch die Filialkirche St. Quirinus mit Dr. Roland Götz
Preis: 14 EUR

Bei der Kirche sind keine Parkplätze vorhanden. Die Ringlinien der RVO halten.

---

20 Uhr NAU - Maxjoseph

Das Leichte ist am schwersten – vier virtuose Musiker weben ein dynamisches Geflecht, das in Eleganz und Leichtigkeit aufblüht. In den Improvisationen schimmert der Jazz, im Zusammenspiel die klassische Schulung und in den mannigfaltigen Anklängen der weite Horizont von vier Weltbürgern, die gleichzeitig in ihrer Heimat verwurzelt sind. Diese Musik verweigert sich jeder einfachen Zuordnung und stiftet eine beglückende Hörverwirrung.
„NAU“ heißt das aktuelle Programm – leichtfüßig, charmant und mit außergewöhnlichen, frischen Ideen, die Klischees aufbrechen und Volksmusik in völlig neuer Weise interpretieren.

Georg Unterholzner - Gitarre
Andreas Winkler - Steirische Harmonika
Nathanael Turban - Geige
Florian Mayrhofer - Tuba

Theaterzelt im Kurgarten
Preis: 26 EUR

11 Uhr „Das Mangfalltal – Vom Tegernsee bis Schmerold“

Gemeinsam erkunden Heimatkenner Beni Eisenburg und Autorin Sonja Still das Leben entlang des oberen Bereichs der Mangfall. Die beiden lesen Texte aus ihrem neuen Buch „Das Mangfalltal – Vom Tegernsee bis Schmerold“, das gerade entsteht.
Freuen Sie sich auf eine literarische Reise entlang des Seeausflusses. Es geht um eine fast unbekannte, aber faszinierende Flusslandschaft, ihre Geschichten und kulturellen Facetten.

Lesung mit Sonja Still und Beni Eisenburg
Musik: Trio Höß-Halmbacher

Museum Tegernseer Tal,
Seestraße 17
Preis: 15 EUR

---

15 Uhr „Veränderungen – Das Tegernseer Ortsbild zwischen Gestern und Morgen“

Das Ortsbild ist ein wichtiger Teil unserer Lebenswelt. Es wird von uns gestaltet und zugleich prägt es uns. Es schafft Beheimatung und ist – in Tourismusregionen wie dem Tegernseer Tal – auch ein wichtiger Faktor für den Fremdenverkehr. Dabei ist kein Ortsbild statisch. Vielmehr ist es historisch gewachsen und hat sich vielfach verändert. Mit der fundierten Aufarbeitung der Phasen zeitlicher Veränderung wurde von Seiten der Stadt Tegernsee das Architekturbüro Götze und Hadlich beauftragt, das in enger Abstimmung mit dem Landesamt für Denkmalpflege zusammengearbeitet hat. Aus ihrer neutralen Sicht von außen entstand eine Publikation zum Kommunalen Denkmalkonzept Tegernsee, die zukünftig im Rathaus und im Stadtarchiv einsehbar ist.

Führung mit Georg Götze und Katharina Sturm

Museum Tegernseer Tal,
Seestraße 17 / Ecke Bahnhofstraße

Freier Eintritt!
Freiwillige Spenden für das Museum Tegernseer Tal

20 Uhr Musik verbindet - United in Harmony

German Winds ist ein Orchesterprojekt, dass europaweit Wohltätigkeitskonzerte spielt und dabei mit der Universalsprache Musik Freundschaften mit Orchestern und Chören in ganz Europa schließt. Dazu zählen Northumbrian Winds, ein Auswahlorchester um Dirigent Andrew Taylor, die interessante Orchesterliteratur aus dem englischen Raum sowie Musik von Franco Cesarini oder Rossano Galante erklingen lassen. Der Cowbridge Malevoice Choir lässt den so geschätzten sonoren und kraftvollen Klang walisischer Männerchöre eindrucksvoll erklingen.
Die drei Ensembles gestalten ein Programm aus traditionellen Werken und modernen Arrangements, darunter die Uraufführung des Stückes „Arcangelo“ von Kane McLean.

German Winds
Northumbrian Winds
Cowbridge Malevoice Choir
Benefizkonzert zugunsten sozialer Einrichtungen im Tal

Kath. Pfarrkirche St. Quirinus, Schlossplatz 2
Preis: 25 EUR

9:30 Uhr 11 Uhr Max I. Joseph und seine Spuren in Tegernsee Führung und Ortsrundgang

Als Max I. Joseph 1817 das ehemalige Kloster Tegernsee zu seiner Sommerresidenz machte, begann die Epoche des „königlichen Tales“. Viele Zeugnisse erinnern bis heute daran. Gehen Sie mit uns auf Spurensuche im Museum und im Zentrum von Tegernsee!

Führung mit Dr. Roland Götz,
Ortsrundgang mit Edmund Schimeta

Museum Tegernseer Tal,
Seestraße 17 / Ecke Bahnhofstraße
Preis: 18 EUR

16:30 Uhr „Thomas Mann macht Ferien – Ein Sommer am See“

Sommerfrische in Bayern 1918. Die Familie Mann hat ein Haus am Tegernsee gemietet. Es sollten unbeschwerte Monate werden – doch die Welt verändert sich dramatisch, und auch der Schriftsteller wird bald ein anderer sein …
Kerstin Holzer schreibt mit Wärme und Harmonie über einen ganz besonderen Sommer im Leben des Literaturnobelpreisträgers, über dessen Ängste und Sehnsüchte. Gleichzeitig zeichnet sie ein Bild gesellschaftlicher und touristischer Vergnügungen am Ende des Ersten Weltkriegs in der Region.

Autorenlesung mit Kerstin Holzer

Museum Tegernseer Tal,
Seestraße 17 / Ecke Bahnhofstraße
Preis: 16 EUR

©MARKUS TEDESKINO

20 Uhr Giuseppe Verdi „Messa da Requiem“

Unberührt von den kirchenmusikalischen Tendenzen und klerikalen Diskussionen um die Rückkehr zu einfacheren Stilmitteln komponiert Giuseppe Verdi 1874 seine Messa da Requiem. Im Gedenken an zwei geschätzte Künstlerpersönlichkeiten, Gioacchino Rossini und Alessandro Manzoni, schuf er ein Werk, das italienischen Gefühlswelten entspringt. Die tief empfundene Trauer und die Aufarbeitung der existenziellen Fragen zu Tod, Verlust und Ewigkeit prägen das Werk.
In der dem Tegernseer Kirchenraum angepassten Fassung für Kammerorchester wird die gefeierte Sopranistin Susanne Bernhard hier debütieren, wie auch ihr Kollege Thomas Stimmel, der als gebürtiger Oberlandler bei den Tölzer Knaben begann und bereits auf eine internationale Karriere als Bassbariton zurückblicken kann. Das Solistenquartett wird komplettiert durch die aus Bad Heilbrunn stammende Mezzosopranistin Rita Kapfhammer und den Tenor Moonyung Oh.

Susanne Bernhard – Sopran
Rita Kapfhammer – Mezzosopran
Moonyung Oh – Tenor
Thomas Stimmel – Bass
Palestrina Motettenchor Tegernsee

Chor und Orchester der Kantorei Tegernsee
Leitung: Sebastian Schober

Kath. Pfarrkirche St. Quirinus, Schlossplatz 2
Preis: 41 EUR / 31 EUR / 21 EUR
U30 Ermäßigung 11 EUR
Das Konzert wird gefördert durch den Bezirk Oberbayern

© CHRISTIAN SCHOLLE

11 Uhr Festgottesdienst zum Erntedank
Messe in C-Dur KV 317 von Wolfgang A. Mozart „Krönungsmesse“

Unmittelbar nach Mozarts Tod wurde die Messe KV 317 zur bevorzugten Komposition für Gottesdienste bei Kaiser- und Königskrönungen sowie bei Dankgottesdiensten. Zum ersten Mal dürfte sie im Rahmen der Krönungsfeierlichkeiten für Kaiser Franz II. verwendet worden sein.
Durch den Einsatz der Hörner oder den sehr lyrisch angelegten Solopart der Sopranistin, deren Agnus Dei zu besonderer Berühmtheit gelangte, atmet das Werk eine warme Feierlichkeit und besondere Würde.

Soli und Orgel sowie Chor und Orchester der Kantorei Tegernsee
Leitung: Sebastian Schober

Kath. Pfarrkirche St. Quirinus, Schlossplatz 2

16 Uhr „Die guten alten Zeiten!“

Der Liederkranz Tegernsee lädt zusammen mit der Solistin Bettina Schoeller ein zu einem bunten Strauß bekannter und beliebter Melodien von anno dazumal. Erinnerungen werden wach bei Titeln wie „La Paloma“, „Marina“, „Griechischer Wein“ u.v.a. Am Flügel begleitet der Chorleiter Timm Tzschaschel.– Singen Sie mit!

Liederkranz Tegernsee
Leitung: Timm Tzschaschel

Barocksaal im Gymnasium Tegernsee, Schlossplatz 1 c
Eintritt frei – freiwillige Spenden erbeten!

19:30 Uhr „Bin nachtn‘s spat außiganga …“

Erntedank und Abschluss der Tegernseer Woche – in alter Tradition enden zehn Tage im Zeichen der Geschichte, Kunst und Kultur mit volksmusikalischem Wohlklang. Jung und beschwingt, aber auch mit einem kleinen Hauch Wehmut über das Ende eines strahlenden Sommers mit all seinen intensiven Momenten.
Durch den Abend führt Andreas Estner vom Bayerischen Rundfunk.

Huber Dirndln – Chiemgau
Adlgasser Sänger – Rupertiwinkel
Saitenstraßen-Musi u.a.
Sprecher: Andreas Estner

Barocksaal im Gymnasium Tegernsee, Schlossplatz 1c
Preis: 24 EUR / 22 EUR

Zeit	Veranstaltung	Preis
Donnerstag, 25. September		
19:30 Uhr	„Secret Sounds and hidden Treasure“ – RADIO EUROPA Auftakt der Tegernseer Woche Barocksaal Gymnasium Tegernsee, Schlossplatz 1c	26 EUR 23 EUR
Freitag, 26. September		
10, 11 und 12 Uhr	Führung durch die Herzogl. Räume im Schloss Tegernsee I.K.H. Herzogin Anna in Bayern Treffpunkt: Aufgang Schloss Tegernsee, Schlossplatz 1d	15 EUR
10, 11 und 12 Uhr	Führung durch die Herzogsgruft Dr. Roland Götz Treffpunkt: Kardinalsbrunnen, Schlossplatz 1d	15 EUR
17 Uhr	„Max IV./I. Joseph – vom nachgeborenen Prinzen zum ersten König von Bayern“ Dr. Katharina Weigand Bankettsaal im Schloss Tegernsee, Schlossplatz 1d	17 EUR
19:30 Uhr	„Unser guter Vater Max“ – Musikalisch-literarisches Gedenken an König Max I. Joseph Leitung: Erich Kogler und Sepp Hornsteiner Texte: Matthias Ransberger Bankettsaal im Schloss Tegernsee, Schlossplatz 1d	35 EUR
Samstag, 27. September		
9 Uhr und 10 Uhr	Führung durch das Herzogliche Brauhaus Tegernsee Braumeister Alexander Morath und Moritz Metzger Treffpunkt: Brauereihof, Schlossplatz 1a	15 EUR
11 Uhr	Museumsführung Olaf-Gulbransson-Museum, Kurgarten 5	21 EUR
19:30 Uhr	„Bruchlandung im Paradies“ Tegernseer Volkstheater, Theaterzelt im Kurgarten	24 EUR 22 EUR

Zeit	Veranstaltung	Preis
Sonntag, 28. September		
10:30 Uhr	**„So klingt's bei uns am Tegernsee …“** **Kurkonzert der Blaskapelle Tegernsee** Kurgarten Tegernsee (bei Schlechtwetter im Theaterzelt)	**Eintritt frei!**
14 Uhr	**Strich und Farben - Comic-Zeichenkurs mit Jan Reiser** **Olaf-Gulbransson-Museum,** Kurgarten 5	**21 EUR**
19 Uhr	**Podium Junge Solisten – A. Wiesensee/N. Wildschut** **Barocksaal Gymnasium Tegernsee,** Schlossplatz 1c	**28 EUR** **25,50 EUR**
Montag, 29. September		
15 Uhr	**Streiflichter – Mit dem „Seegeist“ durch die Geschichte** **Führung mit Edmund Schimeta,** Museum Tegernseer Tal	**14 EUR**
Dienstag, 30. September		
8:15 Uhr	**Als München königlich wurde** **Fahrt nach München** – Abfahrt Gymn. Tegernsee, Parkplatz	**56 EUR**
Mittwoch, 1. Oktober		
16 Uhr	**Ein Zentrum der Bildung – vom Kloster zum Gymnasium Tegernsee** **Führung mit OStDin. Claudia Hefele – Gymnasium,** Schlossplatz 1c	**14 EUR**
20 Uhr	**Kabarett Erich Kogler solo** Theaterzelt im Kurgarten	**24 EUR**
Donnerstag, 2. Oktober		
15 Uhr	**Weg - Wasser - Wunder – Führung durch die** **Filialkirche St. Quirinus mit Dr. Roland Götz**	**14 EUR**
20 Uhr	**NAU - Maxjoseph** Theaterzelt im Kurgarten	**26 EUR**

Zeit	Veranstaltung	Preis
Freitag, 3. Oktober		
11 Uhr	„Das Mangfalltal – Vom Tegernsee bis Schmerold“ Lesung mit Sonja Still und Beni Eisenburg Musik: Trio Höß-Halmbacher **Museum Tegernseer Tal,** Seestraße 17/Ecke Bahnhofstraße	15 EUR
15 Uhr	„Veränderungen – Das Tegernseer Ortsbild zwischen Gestern und Morgen“ Führung mit Georg Götze und Katharina Sturm **Museum Tegernseer Tal,** Seestraße 17 / Ecke Bahnhofstraße	Freier Eintritt!
20 Uhr	Musik verbindet - United in Harmony German Winds, Northumbrian Winds, Cowbridge Malevoice Choir **Kath. Pfarrkirche St. Quirinus Tegernsee,** Schlossplatz 2	25 EUR
Samstag, 4. Oktober		
9:30 Uhr 11 Uhr	Max I. Joseph und seine Spuren in Tegernsee Führung und Ortsrundgang mit Dr. Roland Götz und Edmund Schimeta **Museum Tegernseer Tal,** Seestraße 17	18 EUR
16:30 Uhr	„Thomas Mann macht Ferien – Ein Sommer am See“ Autorenlesung mit Kerstin Holzer **Museum Tegernseer Tal,** Seestraße 17	16 EUR
20 Uhr	Verdi: „Messa da Requiem“ Palestrina Motettenchor Tegernsee Chor und Orchester der Kantorei Tegernsee **Kath. Pfarrkirche St. Quirinus,** Schlossplatz 2	41 EUR 31 EUR 21 EUR 11 EUR
Sonntag, 5. Oktober		
11 Uhr	Festgottesdienst zum Erntedank Messe in C-Dur KV 317 von Wolfgang A. Mozart Gestaltet von Solisten, Chor und Orchester der Kantorei Tegernsee **Kath. Pfarrkirche St. Quirinus,** Schlossplatz 2	
16 Uhr	„Die guten alten Zeiten!“ Liederkranz Tegernsee, Leitung Timm Tzschaschel **Barocksaal im Gymnasium Tegernsee,** Schlossplatz 1c	Eintritt frei! Freiwillige Spenden
19:30 Uhr	„Bin Nachtn‘s spat außi ganga …“ **Barocksaal im Gymnasium Tegernsee,** Schlossplatz 1c	24 EUR 22 EUR

Museum Tegernseer Tal
Kultur & Geschichte

Geschichte einer der traditionsreichsten Regionen Altbayerns.
„Veränderungen - Das Tegernseer Ortsbild zwischen Gestern und Morgen“

Sonderausstellung in Zusammenarbeit mit der Stadt Tegernsee

Das Ortsbild ist ein wichtiger Teil unserer Lebenswelt. Es wird von uns gestaltet und zugleich prägt es uns. Es schafft Beheimatung und ist – in Tourismusregionen wie dem Tegernseer Tal – auch ein wichtiger Faktor für den Fremdenverkehr.
Dabei ist kein Ortsbild statisch. Vielmehr ist es historisch gewachsen und hat sich vielfach verändert. Und es wird sich zwangsläufig weiter ändern. Es kommt aber darauf an, dabei wichtige Elemente zu bewahren, um die Umgebung lebenswert zu erhalten. Diese gilt es zunächst zu kennen. Der Tegernseer Stadtrat hat deshalb 2022 die Erarbeitung eines Kommunalen Denkmalkonzepts beschlossen.
Diesem Thema in all seinen Facetten widmet sich die diesjährige Sonderausstellung im Museum Tegernseer Tal, die in Zusammenarbeit mit der Stadt Tegernsee gestaltet wurde.

Sonderausstellung
bis 5. Oktober

Mittwoch bis Samstag
von 10 bis 13 Uhr,
Sonntag von 13 bis 16 Uhr

Museum Tegernseer Tal,
Seestraße 17
Führungen nach telefonischer Vereinbarung,
Telefon: 08022-4862

MUSEUM TEGERNSEER TAL
KULTUR & GESCHICHTE

Museum Tegernseer Tal - Kultur und Geschichte
Seestraße 17
83684 Tegernsee

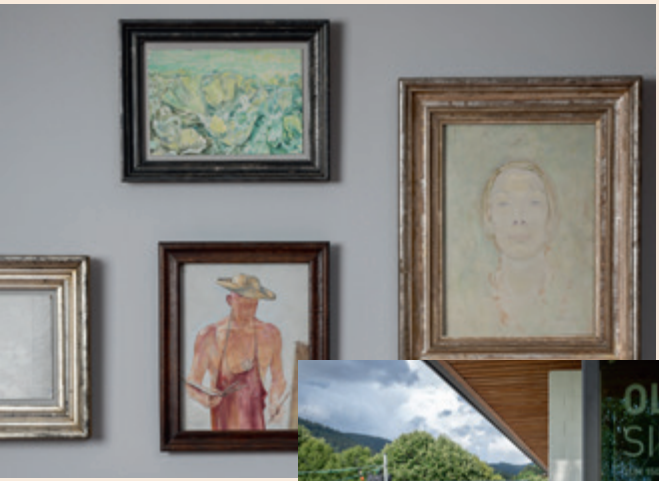

Sonderausstellung im Olaf-Gulbransson Museum

Am 26. Mai 2023 jährte sich der Geburtstag von Olaf Gulbransson zum 150. Mal. Aus diesem Anlass präsentieren die Bayerischen Staatsgemäldesammlungen im Olaf Gulbransson Museum am Tegernsee die Neueinrichtung der sogenannten ständigen Sammlung.
Sie besteht aus dem 1973 an die Bayerischen Staatsgemäldesammlungen übergebenen künstlerischen Nachlass des norwegischen Ausnahmezeichners Olaf Gulbransson.
Gut 30 Ölgemälde, über 400 Zeichnungen, Buchillustrationen für eigene und fremde Titel sowie Titelblattentwürfe für die Zeitschrift Simplicissimus gehören zum Bestand. Hinzu kommt eine Schenkung aus norwegischem Privatbesitz.

Anlässlich des Jubiläums wurde dieser Sammlungskomplex und Gulbranssons Rezeption als Künstler und Mensch im Kontext seiner Biografie neu konzentriert: Olaf Simpl steht für Gulbranssons minimalistischen Stil. Olaf Simpl meint Gulbranssons Genialität, das Wesentliche mit einer Linie zu erfassen, ohne sich auf der weißen Oberfläche des Zeichenpapiers zu verlieren. Olaf Simpl assoziiert die Zeitschrift Simplicissimus, deren Erscheinungsbild Gulbransson über Jahrzehnte prägte.

Konzept und Umsetzung: Andrea Bambi mit Sandra Spiegler
Grafische Gestaltung: Teresa Lehmann
Loop: tasca films munich

BERG FILM TEGERNSEE

22. Internationales Bergfilm-Festival Tegernsee

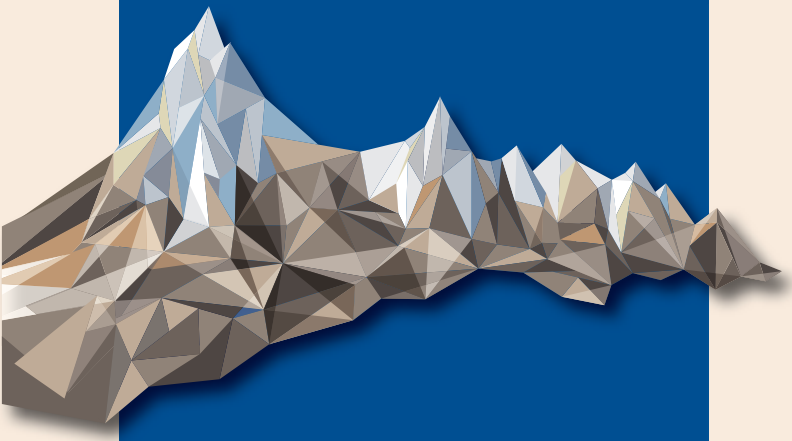

15. bis 19. OKTOBER 2025

Online Tickets ab 12. September unter
www.bergfilm-tegernsee.de

TEGERNSEER KUNSTAUSSTELLUNG

Tradition und Moderne im Einklang

Die TEGERNSEER KUNSTAUSSTELLUNG öffnet in diesem Jahr zum 75. Mal ihre Türen.
Ihren guten Ruf an hoher Qualität hat sie seit ihrer Gründung gehalten und ist bis heute ein beliebter Publikumsmagnet, der weit über die Landkreisgrenzen hinausreicht.
Künstler aus dem Tegernseer Tal und den benachbarten Landkreisen zeigen ihre Werke aus den Bereichen Malerei, Skulptur, Grafik und Fotografie. Ergänzt wird die Ausstellung durch renommierte Gastkünstler, die mit ihren Beiträgen für neue Impulse sorgen. Diese Mischung aus Bewährtem und Neuem sorgt dafür, dass die Besucher sowohl Vertrautes wiederentdecken als auch von frischen künstlerischen Positionen inspiriert werden. Ziel ist es, Emotionen zu wecken und Denkanstöße zu geben.
Die Anfänge der Tegernseer Kunstausstellung reichen in die Nachkriegszeit zurück, wo die Ausstellung zunächst im Tegernseer Gymnasium gezeigt wurde. In den folgenden Jahrzehnten wechselten die Ausstellungsorte mehrfach, bis sich das Alte Schalthaus des E-Werk Tegernsee als neue Heimat etablierte. Ergänzend werden Skulpturen im Kurgarten und An der Länd ausgestellt.
Zum Jubiläum erscheint ein umfangreicher Ausstellungskatalog.
Führungen durch die Ausstellungen sind geplant.
Wir würden uns freuen, Sie zahlreich zu unserer Ausstellung begrüßen zu dürfen!

Ihre Künstler der TEGERNSEER KUNSTAUSSTELLUNG
i.A. Hilo Fuchs

Ausstellungsdauer: Samstag 20.09. – Sonntag 05.10.2025
Vernissage: Freitag 19.09.2025, 18 Uhr
Öffnungszeiten: täglich 14 – 18 Uhr, Eintritt frei

Ausstellungsort: Altes Schalthaus im E-Werk, Hochfeldstr. 3